

、部、《 ()
 》, 《 案》, 大

称: _____

1. 持 察、安保	。承担、	<input checked="" type="checkbox"/> 达标 <input type="checkbox"/> 达标
2. “ + 部 ” “ ”、“办”常层。	，部	<input checked="" type="checkbox"/> 达标 <input type="checkbox"/> 达标
3.	不超 40 ， 不超 60 。	<input checked="" type="checkbox"/> 达标 <input type="checkbox"/> 达标 40
	成 不超 5 。	<input checked="" type="checkbox"/> 达标 <input type="checkbox"/> 达标 3
	部 不超 6 。	<input checked="" type="checkbox"/> 达标 <input type="checkbox"/> 达标 6
4. 除 长、	()、部长、部	<input checked="" type="checkbox"/> 达标 <input type="checkbox"/> 达标
5. 产	。	<input checked="" type="checkbox"/> 达标

6.

除

本

1

达标

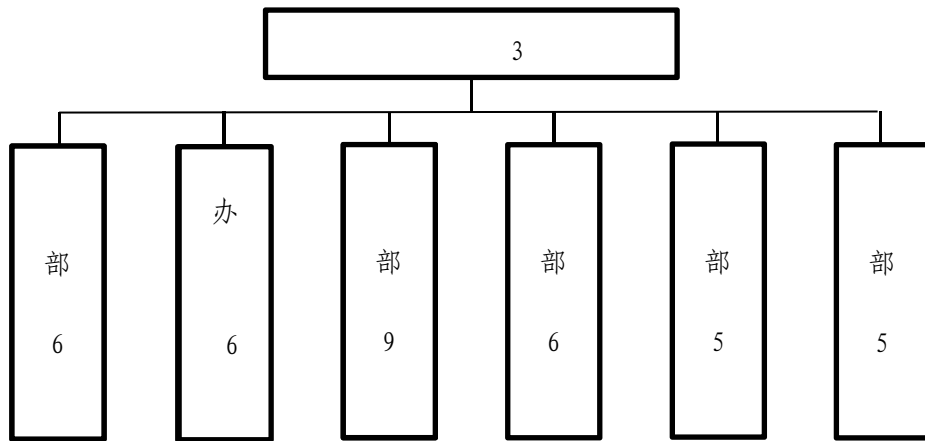

					1 / / 1 / 成 (不 ,)	存 不	、班
1			程				
2			程		20%		、 部部长
3			程				班长、
4							
5							
6							
7							
8							
9	春						
10							
11					27%		部 部长
12							
13							
14			材 程				班长
15	畅		程				部 、
16							
17			程				
18							

19			程				
20							
21			程				
22							
23			程				
24			程				
25		备					
26	城		程				
27	陈		程				
28	崔						
29			程				
30			程				
31	陈						
32	成彪		程				办
33							
34							
35							
36	陈		程				
37	畅						
38							
39			程				
40			程				

大 ()
 () 部、
 查 。 代
 表，从、
 产。

成 爱，
 ， ， 本
 ， 、 ， 成 本 30%
 。

: 2020 10 24
 : 314
 代表 : 110 代表
 程:

9: 00	代表 次	1、 《大 程》(草案) 2、 《大 办 》(草案) 3、 《 、 、 、 》(草案) 4、 《 》(草案)	曹	表 代	314

		5、 《 大程》（草案）			
9: 40	大备	1、 《大程》 2、 《办》 3、 《 、 、 》 4、 《 》	曹	代表	314
10: 10	大	1、 辞 2、 晨报	曹	代表	314
		1、 2、 报 3、 《大程》（草案） 4、 , 代表	曹	代表	314
11: 30	表	1、表 报 2、表 《大程》（草案） 3、		代表	314
11: 40	闭	《闭 词》	程	代表	314
12: 00	次	1、 《办》 2、 大 、 21 3、 长 辞		代表	121

传报 :

<https://yjs.std.edu.cn/postgraduates/postgraduate-union/1959-2020-10-25-17-04-05>

场：

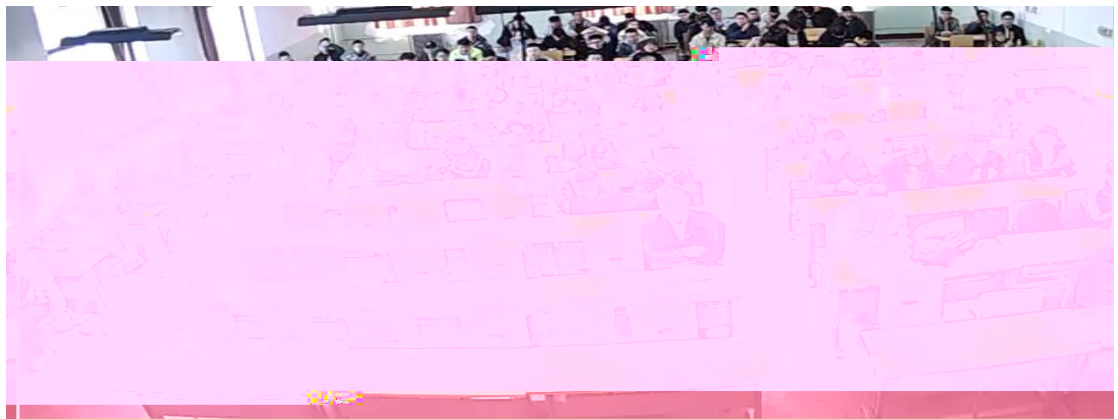

代表 () ，代表 不
1%， ()、
大 ，并 ，报 备案。

办： 代表 ，

部、参部，从
成部，从
、成、
。参、测，
不。
、成。
：
、成、成、存
措。

把
筹，部
筹，传、保部
、。
报，大。部

、
大，部，
。

部，部场，
部代表，部
参，部
带，大

带。

	别			备
1		程		长
2	长			